

1. Ruimte in bouwblokken is voor boeren van belang: het "Groninger verdienmodel" biedt soelaas.

2. Ruimte voor vernieuwing: moderne bedrijven in een oud landschap (voorbeeld nieuwbouw, maar ook de aankleding in het creëren.

landschap van belang maken. Werk als gemeente samen met agrariërs aan het herbestemming van verlaten landbouwbedrijven, de landbouw: een duidelijke opdracht voor de gemeenteraad!

maar ook watermanagement.

Maatregelen die ingevoerd worden, moeten effectief zijn om draagvlak te herstellen. Niet alleen aandacht voor

2. Rol van gemeenteraad bij bestemmingsplanwijzigingen en de toekomst van onderhouden van het landschap:

de landbouw: een duidelijke opdracht voor de gemeenteraad!

3. Als bevoegd gezag je rol oppakken richting andere, hogere overheden.

4. Omgevingswet en omgevingsplan: waar gaat de raad over? Nu invloed. Aandacht voor relatie met proces NPLG.

1. Het is goed om in gesprek te blijven en om in overleg te kijken naar de mogelijkheden en onmogelijkheden bij de voedselproductie in de toekomst.

3. Geef landbouw een goede plek in het ruimtelijk ordeningsbeleid uitvoeren kan meteen resulteren in wijzigingen in beleid!

4. Biedt ruimte voor een tweede en derde tak.

1. Manier van werken: van onderaf ideeën bedenken en door overheid laten faciliteren (bijvoorbeeld zoals bij Integraal Bestuurlijk Programma: IBP).

2. Start gebiedsprocessen op. Maak de puzzel van de toekomst van de bedrijven, faciliteer als gemeenteraad wat daarvoor vervolgens nodig is. Wij bepalen gezamenlijk wat het doel van de puzzel is en maken de puzzel ook met elkaar. Betrek jonge agrariërs hierbij.

1. Betere doorlooptijd bouwaanvragen.

2. Diversiteit in de bedrijven en bedrijfsvoering accepteren: hierbij past een positieve houding van de gemeente (onderzoek Van der Ploeg Wageningen; de mix maakt verschillende onderwerpen sterker).

3. Pak de regie als Westerkwartier! Wat kunnen wij laten zien, wat hier wel werkt? Binnenkort gaat de NPLG van start. Westerkwartier kent twee gebieden: hierover moet een goede visie gevormd worden.

4. Vooruitlopen op huidige beleid stikstof: boeren kunnen zelf best veel invloed uitoefenen. Gemeente kan rol pakken.

**GEMEENTELIJKE ORGANISATIE**

**WENAKKER**

**PROVINCIE**

1. Het aanvragen van een milieuvergunning is erg ingewikkeld en moet dus eenvoudiger (de landbouwmeedenker).

2. De gedeputeerde moet bij maatregelen de ruimte in de toepassing gebruiken.

3. Onderzoeken mogelijkheid borgstelling voor PAS-melders (veel PAS-melders zitten in de problemen bij financiering).

4. Vergunningen zijn gebaseerd op modellen; deze vertegenwoordigen niet altijd de werkelijkheid. Maatwerk is belangrijk. Onze agrariër is een individu en geen model. Bij vergunningverlening wordt er nu te weinig rekening gehouden met de manier van boeren.

**VERNIEUWING**

**COMMUNICATIE EN VOORLICHTING**

1. Experimenteren met gewassen en nieuwe manieren van boeren. Op de gevolgen hebben we als gemeentewel invloed. Wat is nodig om toekomstbestendig te zijn?

1. Er is behoefte aan een actievere rol van de overheid bij vernieuwingen in de agrarische sector, zoals investeringen van boeren en bedrijfsveranderingen die invloed kunnen hebben op de RO (stalvernieuwing Lely). Daarnaast is het belangrijk dat de overheid bevordert en faciliteert in

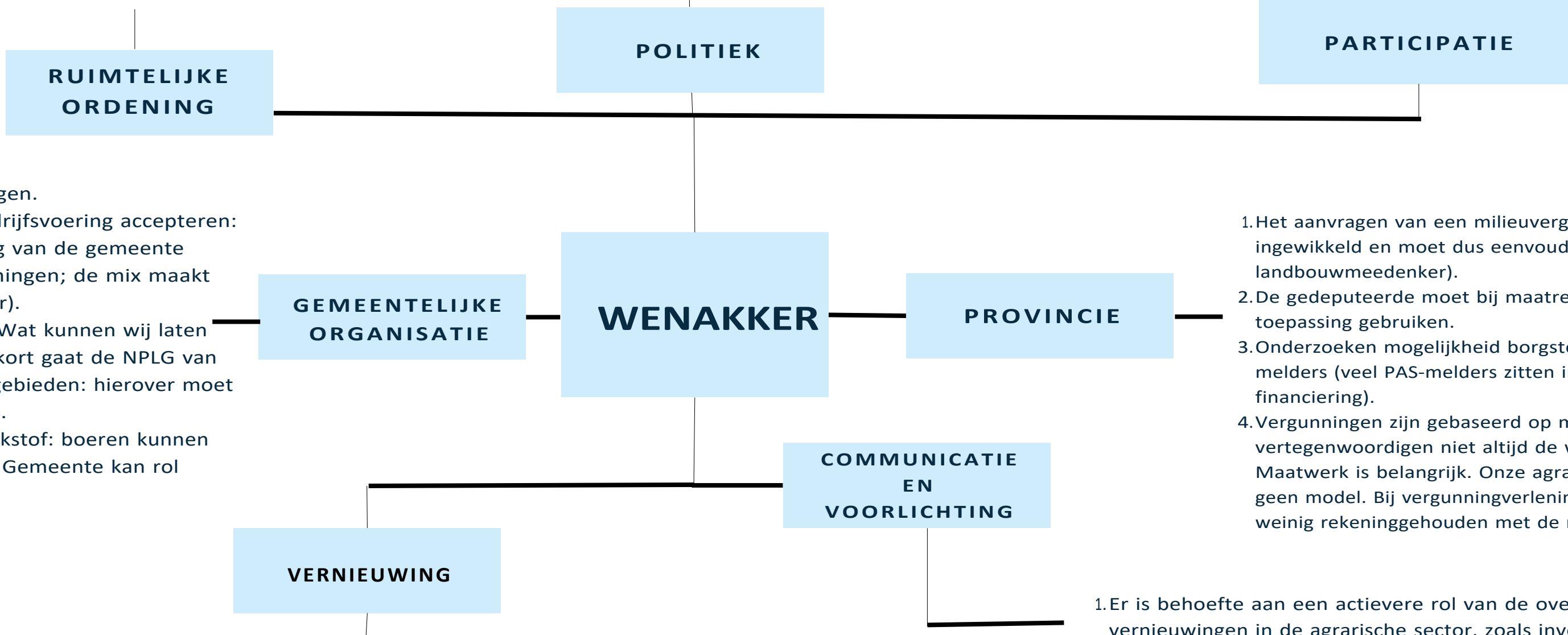

2. Bevorder en steun ontwikkelingen en organisaties op het gebied van natuurinclusief  
bedrijvendagen). 2. Eén aanspreekpunt met deskundige mensen. Moet door

3. Strategische bondgenootschappen (o.a. in de regio) aangaan met kennisinstellingen  
agrariërs. landbouwmeedenker!

samenwerkingsverbanden tussen inwoners en agrariërs boeren, zoals collectieven/coöperaties (bv. in de vorm van

kunnen geleiden, gemeente heeft niet alles in huis: de (mbo, hbo, wo, onderzoeksinstituten) en studieringen/groepen van